

Ticho ako diagnostický nástroj

Umenie vedomého pozorovania v urgentnej medicíne

Autor: Martin Semanco

Ilúzia nečinnosti v kognitívnom šume

Sluchový šum:

Krik príbuzných,
syčanie kyslíka,
hlásenie rádiostanice.

Verbálny šum:

Vlastné kladené otázky
(Čo vám je?).

Kognitívny šum:

Paralelné premýšľanie
nad technickými úkonmi.



Moderný záchranár je
trénovaný na okamžitú
akciu, rýchlu paľbu otázok
a paralelný **výkon úkonov.**

V dynamickom prostredí je
ticho mylne vnímané ako
prázdnota alebo neistota.

Zvuková kulisa urgentného príjmu vytvára bariéru pre hĺbkovú analýzu pacienta.

Paradigma diagnostického ticha

Vedomé, časovo ohraničené prerušenie verbálnej interakcie a manuálnej činnosti ihneď po prvom kontakte s pacientom.



Trvanie

Presne 5 až 10 sekúnd.

Akcia

Záchranný tím sa nepýta, ale necháva pacienta a prostredie rozprávať.

Účel

Maximalizácia senzorického príjmu a spracovania kritických klinických informácií.

„Ticho nie je absenciou komunikácie; je to strategické stíšenie verbálnej vrstvy.“

Kognitívny motor: Eliminácia záťaže

Režim Vysielania (Speaking)



Spracovanie syntaxe, tónu hlasu a čakanie na odpoveď spotrebováva väčšinu kapacity pracovnej pamäte. Vizuálny a auditívny kortex má obmedzenú priepustnosť.

Režim Prijímania (Diagnostic Silence)

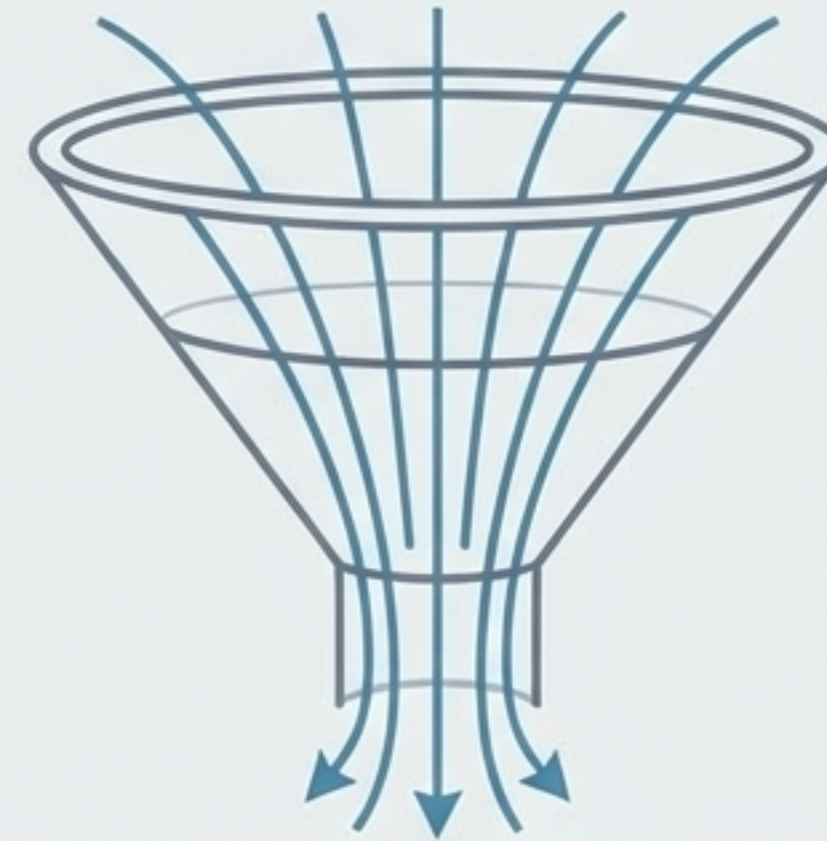

Uvoľnená kapacita sa na 100% presúva do vizuálneho a auditívneho vnímania.

Klinický dopad: Záchranár začína vnímať jemné nuansy (asymetria tváre, neprirodzený svalový tonus), ktoré by inak zanikli v šume.

Prevenencia predčasného uzatvorenia (Premature Closure)

Symptóm
(Bolí ma na hrudi)

Rýchla heuristika
(Kahneman)

Fixácia na jednu diagnózu
(Infarkt)



Ignorovanie ostatných signálov

Vedomé ticho
(Kognitívna brzda)



Vypnutie verbálneho automatizmu

Širšie situačné povedomie

Pacient je vnímaný ako celok,
nie len ako súbor symptómov.

Podľa D. Kahnemana (*Thinking, Fast and Slow*) mozog inklinuje k rýchlej heuristike. Ticho funguje ako brzda tohto automatizmu.

Ticho funguje ako filter

Hluk/Noise

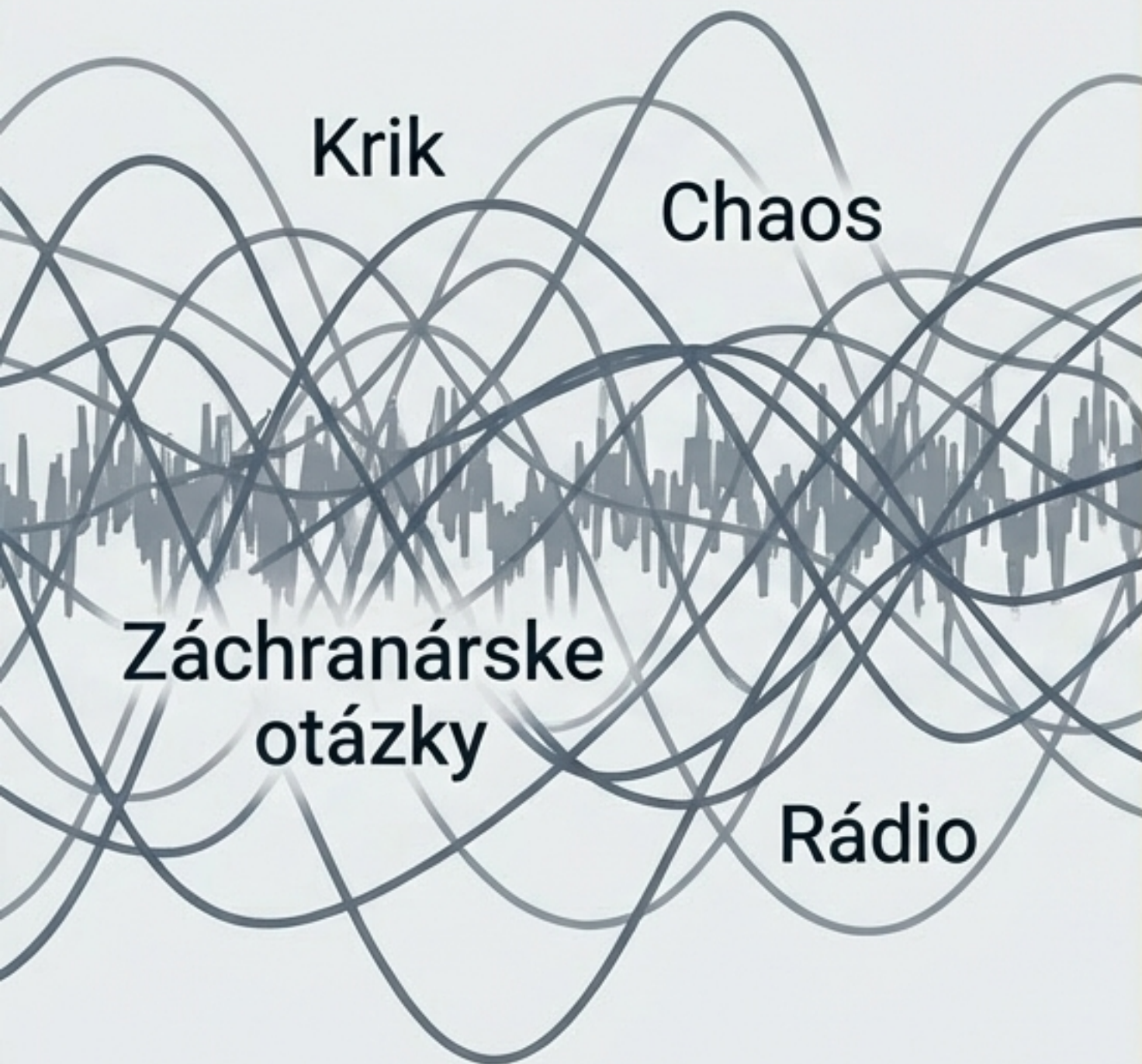

10-sekundové
diagnostické
ticho

Čistý signál/Clinical Signals

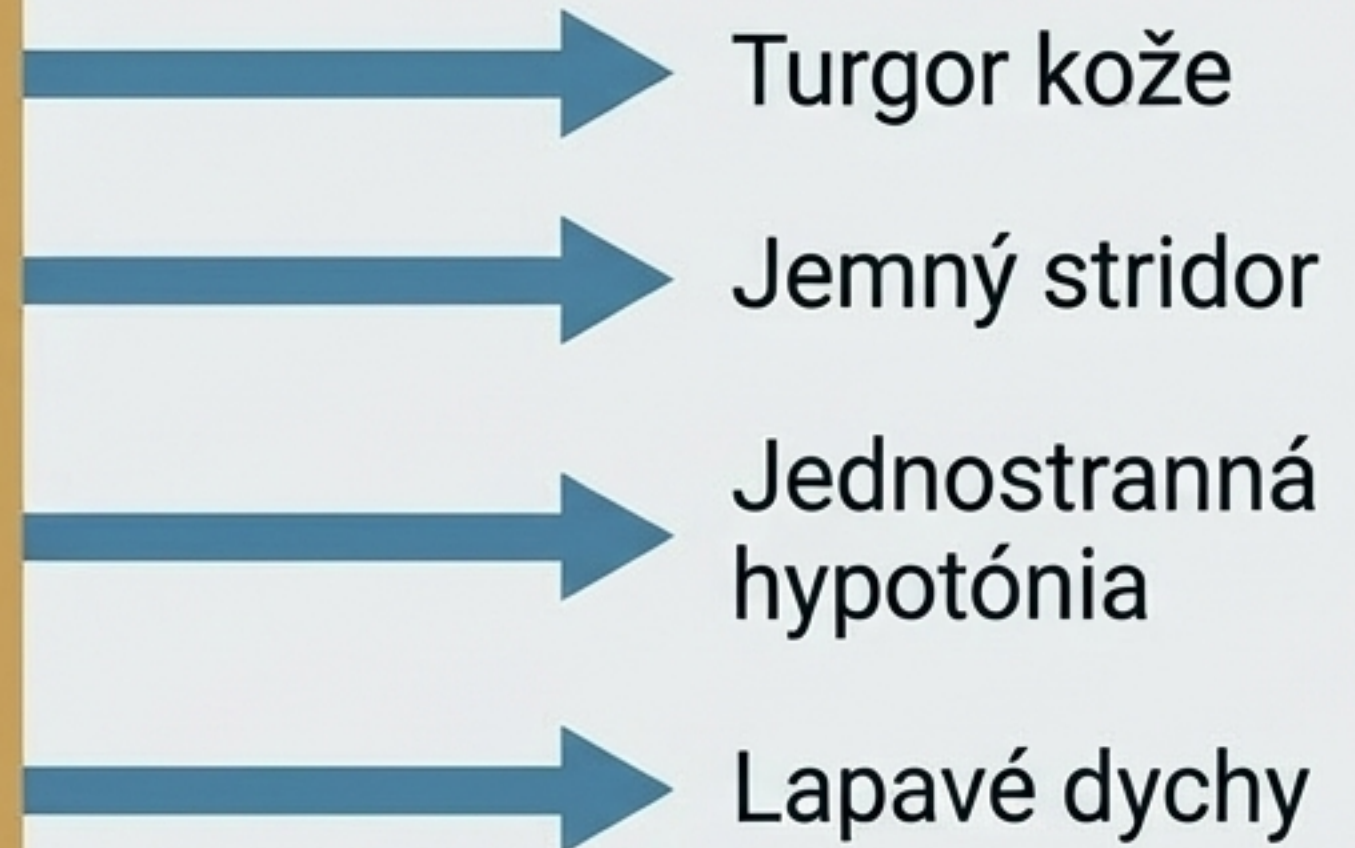

10-sekundový klinický dashboard (Priebeh)

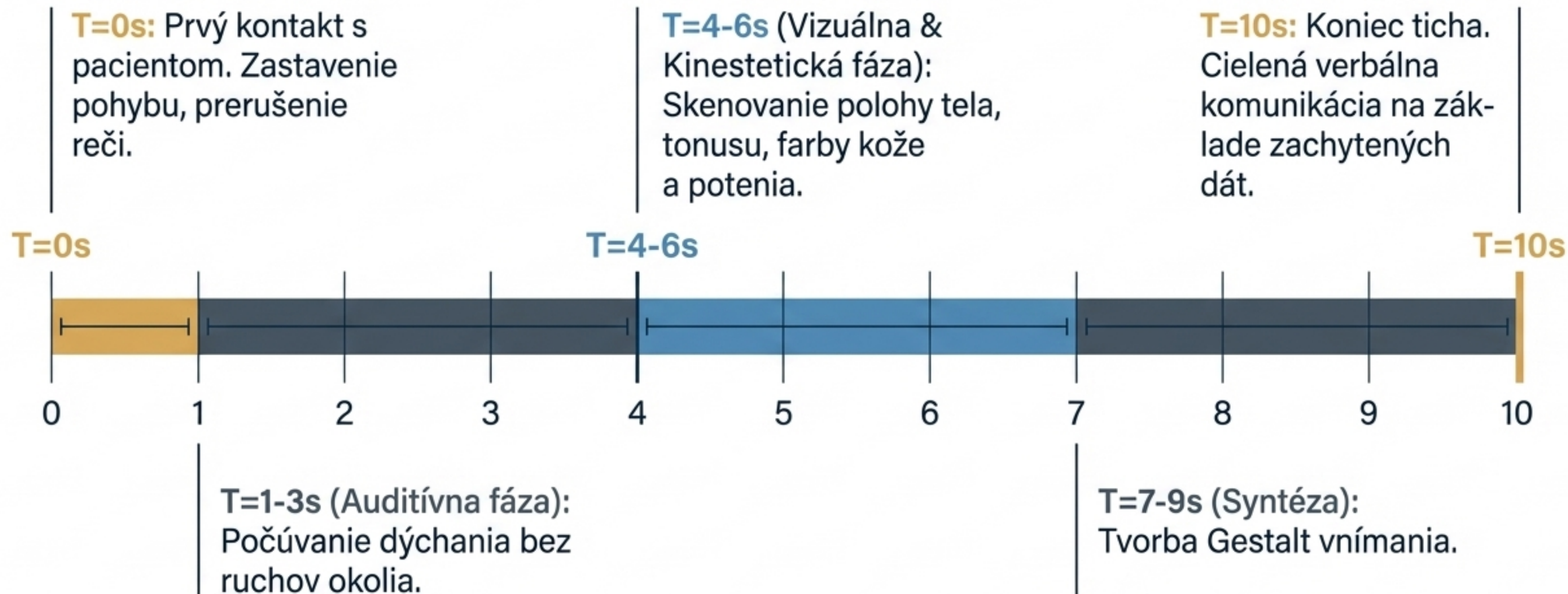

Čo hovorí pacient, keď my mlčíme: Sluch a Habitácia

Auditívna analýza

- ✓ Jemný stridor
- ✓ Predĺžené expírimum
- ✓ Jednostranné oslabenie pohybu hrudníka
- ✓ Lapavé dychy

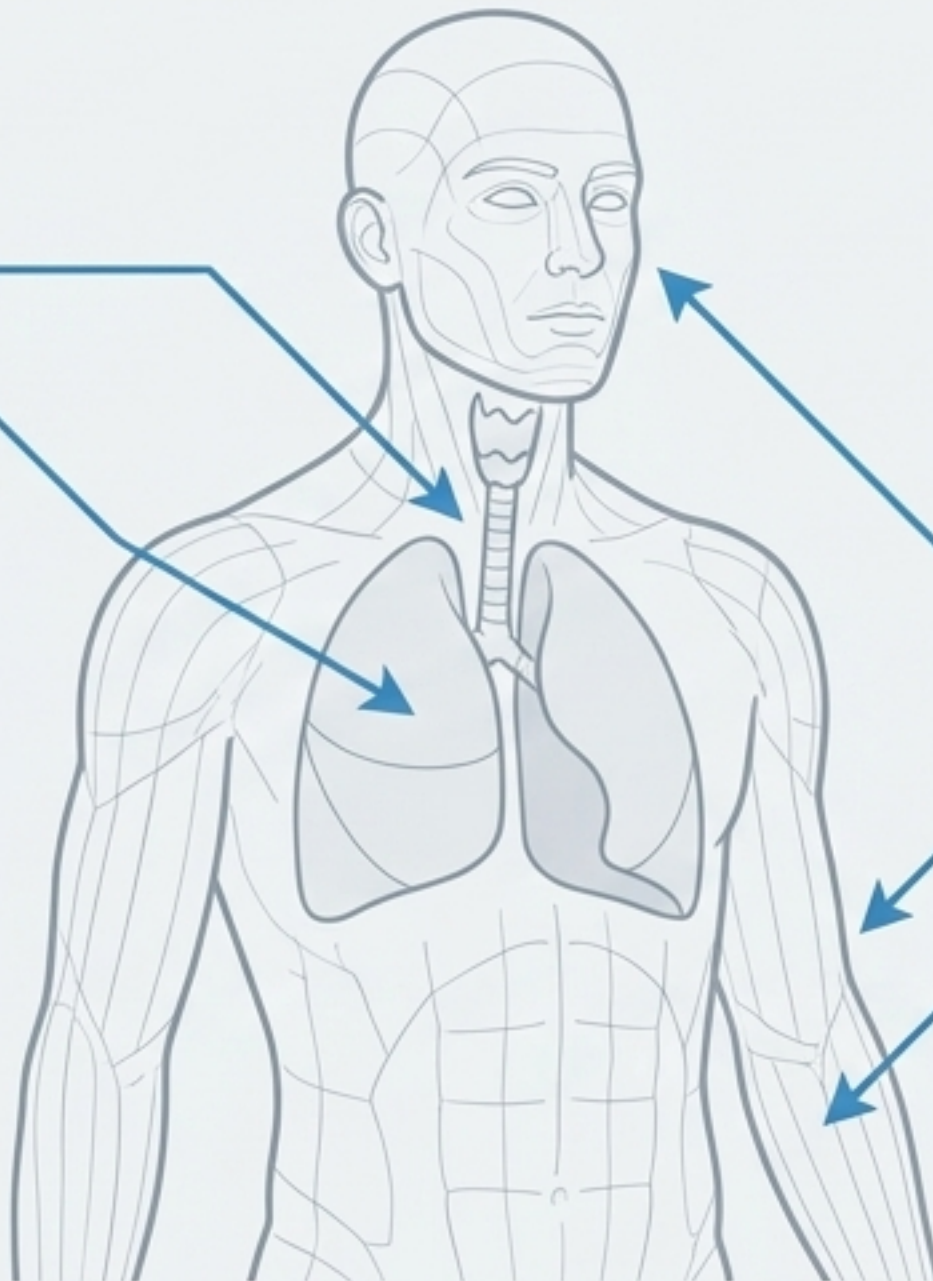

Svalový tonus a Habitácia

- **Úľavová poloha:** Vyhľadáva pacient orthopnoe?
- **Hypotónia:** Prítomnosť jednostrannej slabosti (signalizácia CMP).
- **Mimika:** Reaguje tvár, alebo je maskovitá (šok , neurologický deficit)?

Čo hovorí pacient, keď my mlčíme: Perfúzia a Farba

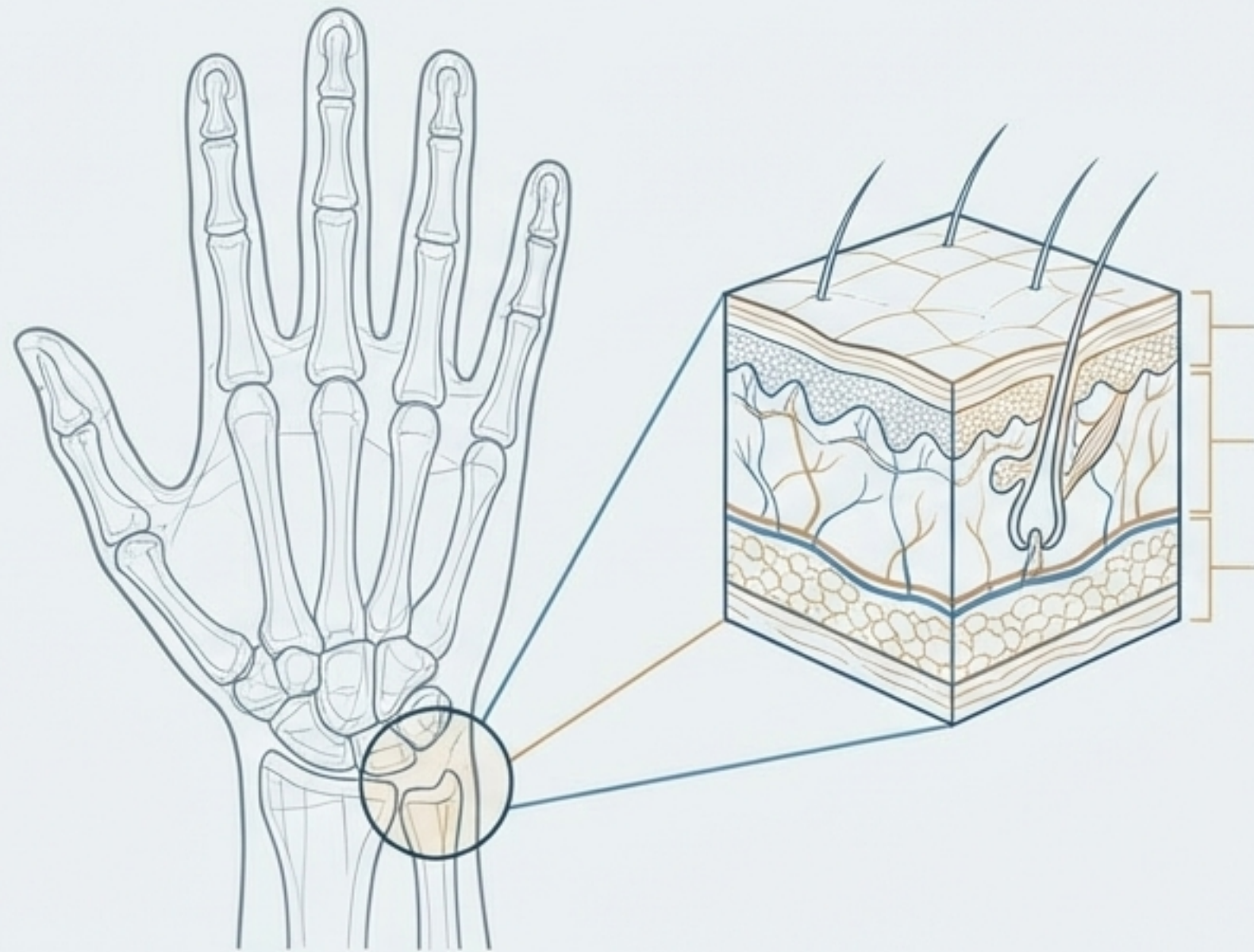

Vizuálna diagnostika

- 1 Kožný turgor:** Okamžitý vizuálny odhad hydratácie a stavu tkanív.
- 2 Mikrocirkulácia:** Sledovanie akrálnych častí (prsty, pery) na prítomnosť periférnej cyanózy.
- 3 Charakter potenia (Diferenciálna diagnostika)**
 - A** Studený, lepkavý pot → Indikátor kardiogénneho šoku.
 - B** Suchá, horúca koža → Indikátor sepsy.

Detailné vnímanie týchto znakov je v strese a hluku bez vedomého zastavenia takmer nepostrehnuteľné.

Syntéza dát: Intuícia a „Gestalt“ vnímanie

Skúsený záchranár dokáže počas ticha podvedome vyhodnotiť tisíce drobných dátových bodov naraz.

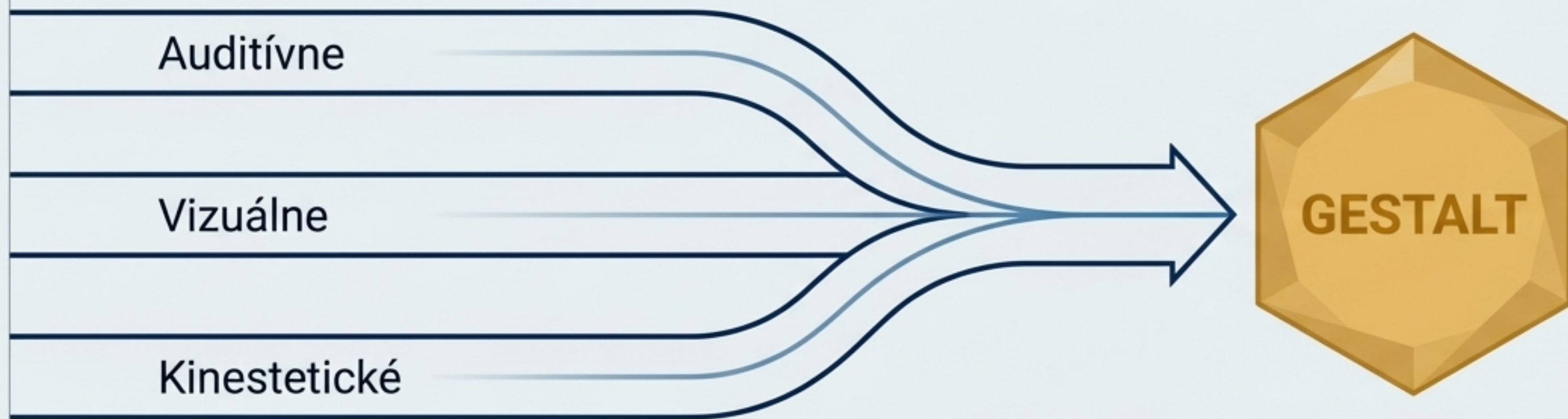

Vzniká okamžitý pocit, že pacient je skutočne kriticky chorý – známy aj ako The Look of Death.

Túto komplexnú informáciu a úroveň vhľadu vám žiadna odpoveď na otázku „ako sa cítite“ nedá tak rýchlo a jasne ako vedomé ticho.

Tímová dynamika: Ticho ako prejav authority

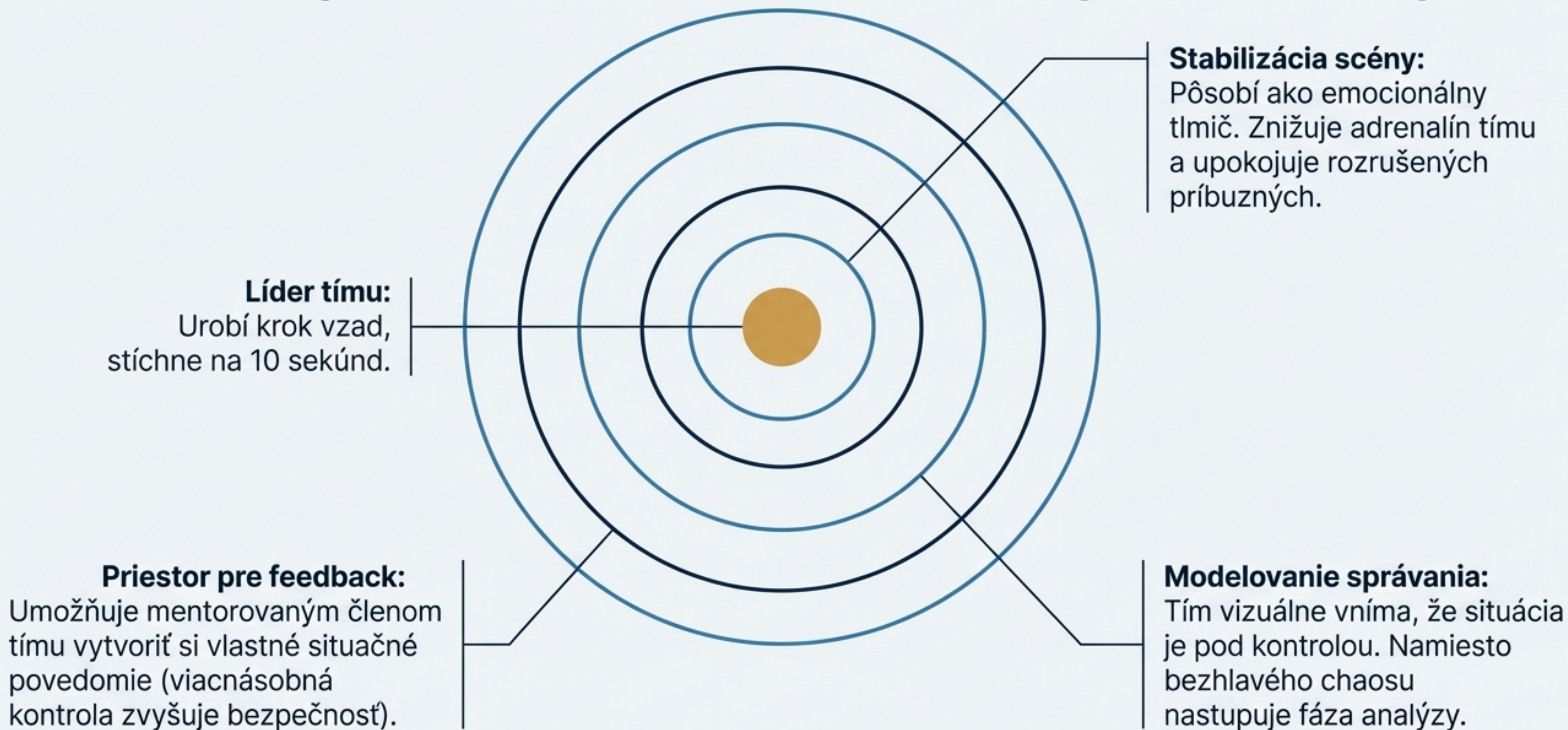

Porovnávacia matica prístupov

	Akcia na prvom mieste	Ticho na prvom mieste
Iniciálna akcia	Okamžité otázky, paralelná manuálna práca.	Krok vzad, 5-10 sekúnd absolútnej observácie.
Kognitívny fokus	Rozdelená pozornosť, fixácia na verbálnu odpoveď.	100% vizuálna a auditívna šírka pásma.
Hladina adrenalínu tímu	Vysoká, eskalujúca so zmätkom na scéne.	Utlmená, stabilizovaná lídrom.
Diagnostické riziko	Vysoké riziko kognitívneho tunela a Premature Closure.	Minimalizované vďaka vnímaniu pacienta ako celku.

Implementácia a tréning ticha

Zavedenie diagnostického **ticha** odporuje prirodzenému nutkaniu „niečo robiť“.
Vyžaduje si extrémnu disciplínu.



Pravidlo 10 sekúnd

Pri simulácii platí zákaz
prehovoriť prvých **10
sekúnd** po vstupe do zóny
pacienta.
Následný report zistení.



Vizuálny debriefing

Zmena otázok inštruktora:
Nepýtať sa „čo ste robili“,
ale „čo ste **videli a počuli
v tichu**“.



Netechnické zručnosti

Tréning Team Leadera na
udržanie ticha pod
extrémnym tlakom (napr.
kričiaca simulovaná
osoba).

Ticho v urgentnej medicíne nie je prázdny priestor. Je to priestor pre intelektuálnu prácu, pre precíznu precíznu diagnostiku a pre nastavenie bezpečnej trajektórie celého zásahu.

Naučiť sa mlčať v kritickom momente je jedným z najvyšších prejavov profesionálnej zrelosti záchranára.